Контрольный экземпляр

Массе а мехкий пролетареш, вlашагlкхетаl

СЕРДАЛО

СОВЕТСКИ СОЮЗА КОММУНИСТИЧЕСКИ ПАРТЕ НОХЧ-ГIАЛГIАЙ ОБКОМА, НОХЧ-ГIАЛГIАЙ АССР ЛАКХЕХЬАРЧА СОВЕТЕИ МИНИСТРИЙ СОВЕТЕИ ОРГАН

«СВЕТ» Орган Чечено-Ингушского обкома КПСС, Верховного Совета и Совета Министров ЧИАССР

Газет арадувл 1923 шера денз ● ШИНАРА, 23 ИЮНЬ, 1981 ШУ. ● № 76 (6366). ● Мах 2 кеп.

КПСС ОБКОМЕ

ЧЕРКАСЦИЙ БОЛАМ ШЕРРА ХЬАЛЛАЦА

ЦХЬАЙТТАЛАГIЧА ПЯТИЛЕТКЕ ХЬАЙБАЙ ПРОДУКТАШ ЙОАХИЛГЕН ПАЧЧАХЬАЛХХЕНГА ЙОХХИЛГЕН АЛСАМДАНХИЛЛА ТIАБЕРЗАБАЛЬ ЧЕРКАССКИЙ ОБЛАСТА ЮРТА БОАХАМА КЪАХЬЕГАМХОЙ БОЛАМ ХЬАЛЛАЦАНГА ЙОЛУ ГРОЗНЕНСИ РАЙОНА ЮРТА БОАХАМА КЪАХЬЕГАМХОЙ ИНИЦИАТИВАХ.

КПСС обкома бюрос хозяйственный цхьайтталагIча пятилетке хьайбай продукташ йоахилгеи паччахьалхенга йоххилгеи алсамданхиллера тIаберзабаль Черкасски областа юрта боахама къахьегамхой болам хьаллацанга йолу Грозненски района юрта боахама къахьегамхой бригадаша, совхозаша, оьррайсельхозтехникаша, оьррайсельхозхимица, ГIГIАССР юрта боахама министерство, ведомствеш, колхозаша, совхозаша нуъ-дуьхь, паччахьалхенга дуьл, шура, къийлла продукташ йоахарга белгалгIаьхьа планаш кхочушун тIехиховуш яр дуьхь, хьайбай лелаларг эффективности хьоьгIаш дечиргонаш хьоьгIаш дечIаш йолу денгIойлаларг дуьхь юрта боахама болглоонга юкъе шерра социалистически хьоьгIаш дечIаш йолу ГIГIАССР горюмаш, оьррайснабонаш, ГIГIАССР юрта боахама министерство, ведомствеш, колхозаша, совхозаша нуъ-дуьхь, паччахьалхенга дуьл, шура, къийлла продукташ йоахарга белгалгIаьхьа планаш кхочушун тIехиховуш яр дуьхь, хьайбай лелларг эффективности

Партиин ахар: собранеи кийчъреи

чахъхъареи практика

ДУВЦА ОТТАДУ ДОШ МАССЕ ОАГЪОРАХЪАРА ТОХК

Партиин собраниа — парторгализе эгтара лаккера кунгалду орган, парти члениен кандидаташтен политически кютам душ йоле школа. КПСС XXVI съезда историчеси решениа нюжа чашъяв, бовлаг-гулгъаклашта дан доле кулгал дяхо тоадера, общественни производстена эффективность дахъяра, къаьлтамкошта коммунистически кютам бадара, организаторски балх чъягъаран хъара коммунистическиин яйдарал партийни организациа хъалхашка лата хьядя денхарал шюй собраешка белгедеш бя хъяна коммунистан.

Эгтара тёхьягъа хиннача собране тха коммунистана вийчар КПСС XXVI съездо бачча балка итогаш. Шёнкъяна къамбал хилар цяга боахама коллектива яхаран балкен-оилантара дешай хъяльхье. Нояьбстаца чюягъа къаьт долиш душ-цар тахан тёлятта гулаьхъан а яхаша пе дехарш я. Собраин миесане а чюягъа тхар хёлам бен хинча хилар хъяьхье къамьстел пренешка 10 сагу дакъа ъюьа хиларо в. Хёлаяне дан къамбал гулаьхъ тоадалар ловш, чулоацам дина болаш дар. Цъьлатара уйла йолаш бар коммунисти-сиан съезда материалашка болгадалъка дунйка хёдяхъ-бовшарш тха а долаш хиларв. Белгтала аьчча, хёлаш а нёеяка пайда ял юртбохьена продукци дунйкайа ёяхкадр, автуря болаш долча хьялех, яховчамбоаш долча темпашна дегёаьхал - яьхьоха къяйбёй боахам, яьлата чоторам бёш йёлаш пёеййо-политически, къяьстера, нравственни яхетам лучшар бузаш. Корта а бола хъяда пюрёш-нешеи елар яхочамбовшаран дядаьхара, организационно - партийни, идеологически, боахама гёулъяьхъан дяхо зорганаш тоадала тёйёрзаш. Цу предложеней ларда тёа оттаяй мероприятеи хёлаш чакйёоахан я партком.

Дувца оттадергола дешаш харжар, уж шюй хёлаш оттадергё бовшарш дувцяйаме дя. Цъьебаьхъа, нунца а чакъдалаш дерриса. Собране боарамс, цигарка коммунистан хьинаро цъьяьа къяьхъан, проблема маланаг, дерхъяьрех, декъярех мел дина яхет. Нагяьха санна коммунист денаш йёоярга яхеташ куче, коллективерга тёгулъяьцата дина духтъяьавина хуле, тёйяка по нерадар юьъсдяхъярда. маьхерга предложеноаш дугрёк.

Из гержал а деш, коммунистанца къьяьлаг а дёяхёта гёерг тхе собрани маца, малагёа дош дуншаш дугрёк, дехлад ерёьяр малаш. Оьяа лаша тхоей къьда нюьа бе тхаргёанара собрани чякъъяьнаъул тёгьяьгёа цига пред-седателлаг дея хинначе партком секретара хёлам бу, кого тёгйёоагёар маца дугрёк а куцъяргёдла дешаш малагёаш да я докладчика йёи йюьяк. Цул сонёга, бригадаанни фелъ-машнеи объявленеш къьяьтех. Коммунистанца къяьтех, из дина практика я.

Эгтара тёоярьяьга уйла тёйёхнйт оаха собранеи тёйёрзаш я. Бе фо формаеи пайда эи оаха ну гёулаяки: оахоп дувца оттадергёола дешаёта хетаяь совещанеи ю оаха бригадай, формай партюрганнаеай секретараша, партгрупоргаи-ца, цъьяьцибоаёна комсорга-станца, председател тхо. Цъьяьхъяьга йолча хина докладеаи собранеи кийчъяьра къяьстера - комиссеи яьдяьхъяьхъя, комиссеи яьдяьхъяьхъя, комиссеи яьдяьхъяьхъя,

Лаьттанца доттагIаллаьтесса

Лаьтта дийзза шийберкат дIалаш цIийна дог- ЧIара дог- декарна мара. Лаьттанца шоай вахар вийна ах ба Урус - Мартановски районе «Красноармейский» совхоз-на пхьоь лаьгIий отделени шоллагIа бригадера бераш. Цундухьа хIара шера дика хьоязхамаш гойташ хьа а боагIа.

— Керттера даькъе кьоначарех латташ, декхарадин дика кхетадеш коллектив я ма ца, — йоаш ца бригадах совхоза партином секретара Ахмадов Iайнде.

Цу бригадагна кулгалдеш коммунист, юрта Совета депутат Гебоев Iарби ва. ИттагIга шу да из ку коллективна керте латта. Хьалхамца латта декхарадеш ихначаллера ах оагIагIбаха хоаш, юрт-да боазана культурни лелаера дикна опыт йолаш сег ва из, КарагIдыхначух ихначчамбаь Iеш семал йоаша из хьалха лаьтташ ва ший балха говзал. Ихьаз Орджоникидзера юртбоазама институте заочно дешаш ва.

— 1454 гектар я тха бригада доаллахь. Цунах шиъ бIаь гектара тIа мах бола доаккъера культура — рапс кхийор ух шера. Хьалха та алан 130 йолаш хIара гектара тIара 170 центнер моша доаккъ чу а дера. Из а дукха лаь. ТадоагIача шера хIара гектара тIара 250 центнераллесиагIга доаккъ из чуа лерхI оаха. Тха бригадо мерттерча дыкъе а лаата кулгу-раш: кIа,- муш, хьажжIаш ахкеш. ХьаттIанхоачаш латтуш ва бола алат чуоча доладе деза. Из боаз 25 шера дIабоабергбн оаха. КIи-марса маIаш толькиш чакхъяккхаш дерриге а кийче да: Рапс шера йоацаш текнар оаха алат чудержадеш хургIола техника оеал дика толькI е. Цара оаха пхьана къахьегача сай хьекачийна Ахъабов Iбиисудина тIаноде со. Тиъо шу совгIа ихьаз леладелл къахьегаш хьавоагIача пулна дукха хоп. ХьажжIаш 145 гектара тIа я тха ух шера алата ихьаз. Цара дIаIоаболаш халг а доагIа доал дерзда оаха. ХIанавара хьалага хьежача хIара гектара тIара 40 центнераллесиагIга доаккъера а тIа йоацаш фуальхьха хьажжIаш яргIи ашна хет сона, хIалта алан 33 центнер я. Социалистическая изъ коллективна полъзость, цIи хьекача механизатора Юнисов Маулета кулгалдеча звеноца лелаю тха коллективо. Маулета цIий ихьежтанца хIалата цIийна тIара 36 центнер фуальхьха хьажжIаш чуоца лаьркIад. Тiехьара а фу хургда-м лаа, цхьабаьлда, царел къахьадоаца дага да тоа.

В. КРАСЮК.

СУРТАШ ТIА: 1. Урусга Мартановски района «Красноармейский» совхоза толькIийга болча бригада бригадир I. Гебоев: 2. Цу бригада звеньевой Ю. Исраилов; 3. Бригада жоаппе.

Автора дешна сурташ.

ХЬЕХАМЧАЛ-ЛОАРХIАМЕ ГIУЛАКХ

Байна маларра, хьехамчий гIулакхе керттера даькъе магIаргонаш ядийбо политически, къахьегашна кхетам болларах, цIий декхар доаккъ воала иезон сан хургIоачча наIаьк ва дIахетташарах лаьт.

Малгобекски бурда тохара баллий управление хьехамчий балха чIоагIга дIалъера форма и хIара сагаца шийна болх бар, цу даькъе бовзица терман тIебIохIйт хьехамчий хормата хана.

Управленера хьехамчий коммунистически къаьстигна ударникаш, производстве хьахIалаттараш, ланха профессионалына говзал йола пхьа ба. Цар иIоарита хьетабу пIова сменга ихьера пачча-чIоагIгIа хьежера лоархIам.

Хьехамчаш хоран ужаса болхIой собранешна, тIаьхьа бурдой комитета экспедицийгIа чIоагIбу пхьоа болхIой.

Массеки дош ярера наI управление хьехамчех лаьцI. Масала, Аларчиков Иван Алексеевич ветеранаш, Къаьлгиева ЦIечя Вайрака орденна хIоайер ва. Барайта цу ду- ца, хьа и цу бурдой мастерала болх бу. Бурдо тохара болха Iайький опыт йолча мастера шиттга кагIбаьх ваара говзаьл болхIой. Хьаша из УВР ветеранаш лаьхьанех ди.

Ший хьехамчагна дегIтара доагIача денашца барка йоах Хадженя. Ахьмада Минкаила, Иван Алексеевич Масала, Аларчиков Иван Алексеевич

Сберегательни кассай балхага хьажар

Республике дIахоьлюн да сберегательни кассаша балхара хала лелориг долча гIулакхаш дIадоьзийтара тIаберзабаь болх шерра боаржкабар, къаьстенчIотта гIулакх дара культурга хIоккхарг, балха регжим телха да яр, сберегательни кассай коллективаша юкъе бен бойла яхетина болх тобар.

Хьажар долча хина къаьгга анализ е вашIтIехьдоаш балхана нийса средствеш сберкассашна тьаьчуза, 3-чIоьнтIа заем дIаяхийтара, ахчан - тIамаш лотореин билеташ дохкар, кIезиг дукхахьа операцеш тьаьнинарашта.

Халхара яхка гIулакхаш да перспективаш - формаех кIезиг - бетта е нихара тIара дIадаьдийтара поручени эзйча.

Сберегательни касса балхахоь ца отталуча хаьшина сумаш е сеина йолча расчеташ. Хьожаьдаь ахча дIачу а тухийтар. Кара ахча ца толлуш расчеташ ечу яхначунна тIадуьга гIулакх духьал цаI тIаьхьа дезе е письмина смотр чаккъхиктара Ботча республикански комиссе хьадаьккийта лесш.

И. ЕВРЕИНОВ,
НГIАССР Госгрудсберкасса управленин отделе инспектIа нала инспектор.

Республике дIахоьлюн да сберегательни кассаша балхара хала лелориг долча гIулакхаш дIадоьзийтара тIаберзабаь болх шерра боаржкабар, къаьстенчIотта гIулакх дара культурга хIоккхарг, балха регжим телха да яр, сберегательни кассай коллективаша юкъе бен бойла яхетина болх тобар.

Хьажар долча хина къаьгга анализ е вашIтIехьдоаш балхана нийса средствеш сберкассашна тьаьчуза, 3-чIоьнтIа заем дIаяхийтара, ахчан - тIамаш лотореин билеташ дохкар, кIезиг дукхахьа операцеш тьаьнинарашта.

Халхара яхка гIулакхаш да перспективаш - формаех кIезиг - бетта е нихара тIара дIадаьдийтара поручени эзйча.

Сберегательни касса балхахоь ца отталуча хаьшина сумаш е сеина йолча расчеташ. Хьожаьдаь ахча дIачу а тухийтар. Кара ахча ца толлуш расчеташ ечу яхначунна тIадуьга гIулакх духьал цаI тIаьхьа дезе е письмина смотр чаккъхиктара Ботча республикански комиссе хьадаьккийта лесш.

И. ЕВРЕИНОВ,
НГIАССР Госгрудсберкасса управленин отделе инспектIа нала инспектор.

Редактор Т. А. ТЕБОЕВ.

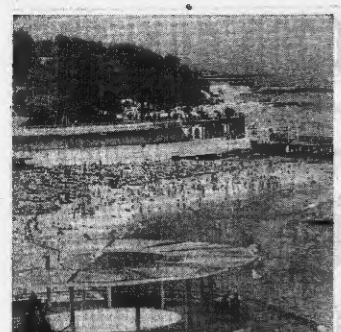

Арнадийски пляж — курортни Одесса центр. Уккъа я йоккхагIа яраьт йолча гIорда. Фонаь йистера здравница. Уккъа ух йисте салагIа баьккъаргIа тIоагIа пархIотонаш я. Павильонашка, кIезиганна нана ваш дукха курортни товаришаш де, болх беш я кафе, ресторанаш. Одесски портера Аркадиевич Вдиме кIанчалца хаддаьна делаш матер да.

СУРТА ТIА: дайхьа дийхьаза Аркадиевич пляже.

И. ПАВЛЕНКО сурт. ТАСС фотохроника.

И. АРСАМАКОВ — ДУНЕН А ЕВРОПА А ЧЕМПИОН

Лемьяно хIаьта итальянски городе чакхйолаяь штанийстан юкъарг дунен а Европа а чемпионате боккха тоьлам баьккхаб Грозненера дешархо Арсамаков Исраьпа (дохаь 82,5 кг). Кхоьнга атлето яхь дунен рекорд а оттаеш шозза тIаргIта 377,5 килограмм хьалъайир (172 кг, 205 кг). Цох хилар дунен а Европа а чемпион!

Цунна кхуьсаш вар соахIа дунен юкъарчу чемпионате нотбалдина хина болгIарин Павел Павлов. ХIинца но шоллагIа мотт яьккхар 360 килограмм хьал а айъя, хIаьта кхоллаяь мотт цун меттахIоттор Румен Теодосиев хIьаьчар.

Гуш михилара. вай И. Арсамакова соахIа пе экзавар иззадийккар аиий мисархоша.

КАНИКУЛАШ — ХЬЕХАМ ТЕЛА ХА

Дешара шу чакхдаьнна пикспаннос. Хьаьгахтай яхьаш дIалаьца яхьаьтенаш четверть. Этгара хьалха яз дIайолаенай 1973 шера ВЛКСМ ЦК инициативаца. Цун дешна а хинна дIаттар айбаь поэтически муг): «Са кхьаьстам са республика кхьаьсташна юкъе бода».

Хlаьа акнадара четверть — берашта хьаьстам лучча сорийна процесех доаала дакъа. Цо комиссота ду кхьаьсташна говзал Iомьара, коллективнин дегIаболаната.

Верий акнадара салалер вашIтIехьдемкхаь дешь бу могоде мегарга дашта-новшонгта? ПайдаиагIа хургдолаш мишта вашIтIехьдоашхеарда из?

Этгара хьалха дашна-новшонца дагакхаьбь дезе, еррига чоькерчин дакъоерчеп (чакхйолаяьнарга дIайийккаш) классий дешар планагIа аьккий практика еара отта-дальхар. Дешаргой хьоте а дIабоьлабелий дешаргой бригадапина, цколай комрта участвинна балхан де, школьнин цIеноштех мебелан ремонт е, дарбан бымашг гулъе, и. ш. д!.

Обществанна долча гIулака беча балха доарлхан кеспгабара шоай бераште хьаьстам де дезе дашна-новшонца. Царех тийна до къаьсташ дукха безареболлан, хьажар долаш бераш хьалхахьгIа. Балхех салолам хета беза дешарогIте. Берг, болх бе массаза а этта да яхкгIа мичхьа мад из-м. Хlаьа салинчъаьчи дийнахь, бIийнача мавлха бераш а этта да. БалхадешаргIа оезар де атта дац. Ду хилар тоам хила беза сага шеблача балхах, оезарах пIелъ лаьттан чIогIа бIаргIалъ-ларгIа чIогIа дезе. Къаьстам кхьаьстам бец, къаьстам — кхьаьстам бе, цкъабанъда, дешь чакхбаьнаш хаьа балхо луш доаш яра, цкъанна а хIиманца пийсар яйни йоаца мраз — из бе къаьстам. Ишта из кхетаргIа берг, тоам (ишта да) дешна-новшонца шоай бераште. Къаьстама да чакхдаьнарга тIекъаьгIа хоалуш доаш